

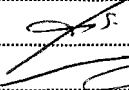
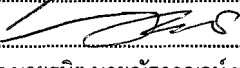

ใบสั่งทำสวิตชิง

1. สถานที่ทำงาน      ไลน์ VLA02 บริเวณ VLA02R-01 ปีม shell - VLA02R-03 กรีนเวิร์ล
2. กำหนดวันที่ทำงาน      26 ก.พ. 62      ระหว่าง 09.00 น.      ถึง 12.00 น.
3. ผู้ขอทำงาน      กฟส.ทองผาภูมิ งานที่ทำ      ตัดต้นไม้คอมพิวเตอร์ระบบจำหน่าย      ตามใบขอปฏิบัติงาน      294/2562
4. เตรียมการสวิตชิงโดย      นายอนุสรณ์ อรุณประพันธ์      วันที่      22 กุมภาพันธ์ 2562
5. ตรวจสอบสวิตชิงโดย            วันที่      22 ก.พ 62
6. อนุมัติสวิตชิงโดย            วันที่      22 ก.พ 62
7. สั่งทำสวิตชิงโดย      1. นายสถาพร,นายธนิช,นายณัฐกาญจน์,นายสามารถ      (กะ1 00.00 น. - 08.00 น.)  
2. นายเพชรรัตน์,นายมงคล,นายพิชชา,นายอมร      (กะ2 08.00 น. - 16.00 น.)  
3. นายกฤษณะศักดิ์,นายขุนทอง,นายนครินทร์,นายพนิต      (กะ3 16.00 น. - 24.00 น.)

ที่	รหัสอุปกรณ์	สภาพอุปกรณ์ ปกติก่อน ดำเนินการ	ดำเนินการ	เวลา	ผู้ดำเนินการ	ผู้สั่งการ	หมายเหตุ
1	- ย้ายโหลด VLA02 ไปจ่ายจาก VLA03						
2	VLA02R-03	Normal	Non-Reclos,Alter		รถทภ-		RE กรีนเวิร์ล
3	VLA03R-03	Normal	Non-Reclos,Alter		รถทภ-		RE บ้านพุน้ำร้อน
4	VLA02S-07	ปลด	สับ		รถทภ-		DIS ไร่แก้วมังกร
5	VLA02R-03	สับ	ปลด		รถทภ-		RE กรีนเวิร์ล
6	ใบมีดด้านโหลด	สับ	ปลด		รถทภ-		RE กรีนเวิร์ล
7	VLA03R-03	Non-Reclose,Alter	Normal		รถทภ-		RE บ้านพุน้ำร้อน
8	- ดับไฟไลน์ VLA02 เวลา 09.00 น.						
9	VLA02R-01	สับ	ปลด		รถทภ-		RE ปีม shell
10	ใบมีดด้านโหลด	สับ	ปลด		รถทภ-		RE ปีม shell
11	แจ้งพื้นที่ไฟดับให้กฟส.ทองผาภูมิรับทราบ						
12	แจ้งกฟส.ทองผาภูมิทำการ Test ไฟว่าดับเรียบร้อย						
13	แจ้งกฟส.ทองผาภูมิทำการ Short Ground จุด G1						
14	แจ้งกฟส.ทองผาภูมิทำการ Short Ground จุด G2						
15	แจ้งกฟส.ทองผาภูมิปฏิบัติงานได้ทุกชุด						
	%%%%%%%%%% สิ้นสุดสวิตชิงช่วงเช้า %%%%%%%%%%%						
16	หลังจากกฟส.ทองผาภูมิปฏิบัติงานได้ทุกชุด						
17	แจ้งกฟส.ทองผาภูมิทำการปลด Short Ground จุด G1 ออก						
18	แจ้งกฟส.ทองผาภูมิทำการปลด Short Ground จุด G2 ออก						
19	- จ่ายไฟไลน์ VLA02						
20	ใบมีดด้านโหลด	ปลด	สับ		รถทภ-		RE ปีม shell
21	VLA02R-01	ปลด	สับ,คง Non,Alternate		รถทภ-		RE ปีม shell
22	VLA02R-01	Non-Reclose,Alter	Normal		รถทภ-		RE ปีม shell
23	- ย้ายโหลด VLA02 กลับคืนจาก VLA03						
24	VLA03R-03	Normal	Non-Reclos,Alter		รถทภ-		RE บ้านพุน้ำร้อน
25	ใบมีดด้านโหลด	ปลด	สับ		รถทภ-		RE กรีนเวิร์ล

ที่	รหัสอุปกรณ์	สภาพอุปกรณ์ ปกติก่อน ดำเนินการ	ดำเนินการ	เวลา	ผู้ดำเนินการ	ผู้สั่งการ	หมายเหตุ	
26	VLA02R-03	ปลด	สับ ๑๖/๑๓		รถทภ-		RE	กรีนเวิร์ล
27	VLA02S-07	สับ	ปลด,ใช้ไหลดบาสเตอร์		รถทภ-		DIS	ไร่แก้วมังกร
28	VLA03R-03	Non-Reclose,Alter	Normal		รถทภ-		RE	บ้านพุน้ำร้อน
29	VLA02R-03	Non-Reclose,Alter	Normal		รถทภ-		RE	กรีนเวิร์ล
%%%%%%%%% สิ้นสุดสวิตชิงช่วงเที่ยง %%%%%%%%%%								

จุดสิ้นสุด บริเวณ รีโคลเซอร์ VLA2R-  
หน้าโรงแรมกรีนเวลด์

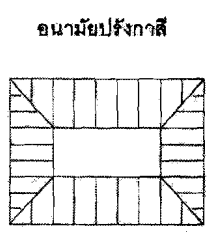
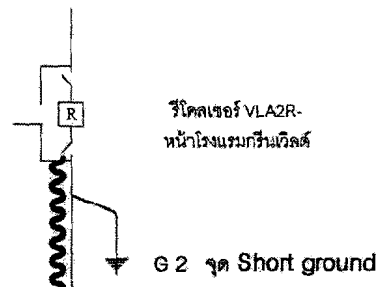

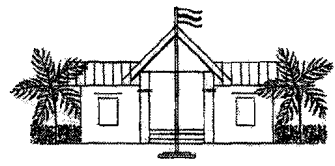

จุดปฏิบัติงาน บริเวณตรงข้ามอนามัยปริงกาลี  
- ตัดต้นไม้คือมตายแรงสูง หมายถึง ตามที่ ผชฟ.โรงเรียน  
ขอให้ตัดต้นไม้ที่ตายแล้ว ที่ทางเข้าบ้าน  
เพราะกลัวว่าต้นไม้จะหักลงมาทับเด็กเวลาเดินเข้าออก  
จะเป็นอันตรายกับเด็กนักเรียน

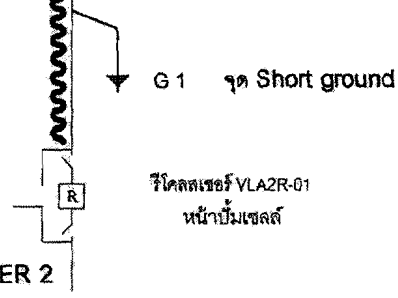

โรงเรียนบ้านปริงกาลี



จุดดับไฟ รีโคลเซอร์ VLA2R-01 หน้าบีมเซลล์

-  พื้นที่ไฟดับ
-  จุดปฏิบัติงาน
-  จุด Short ground

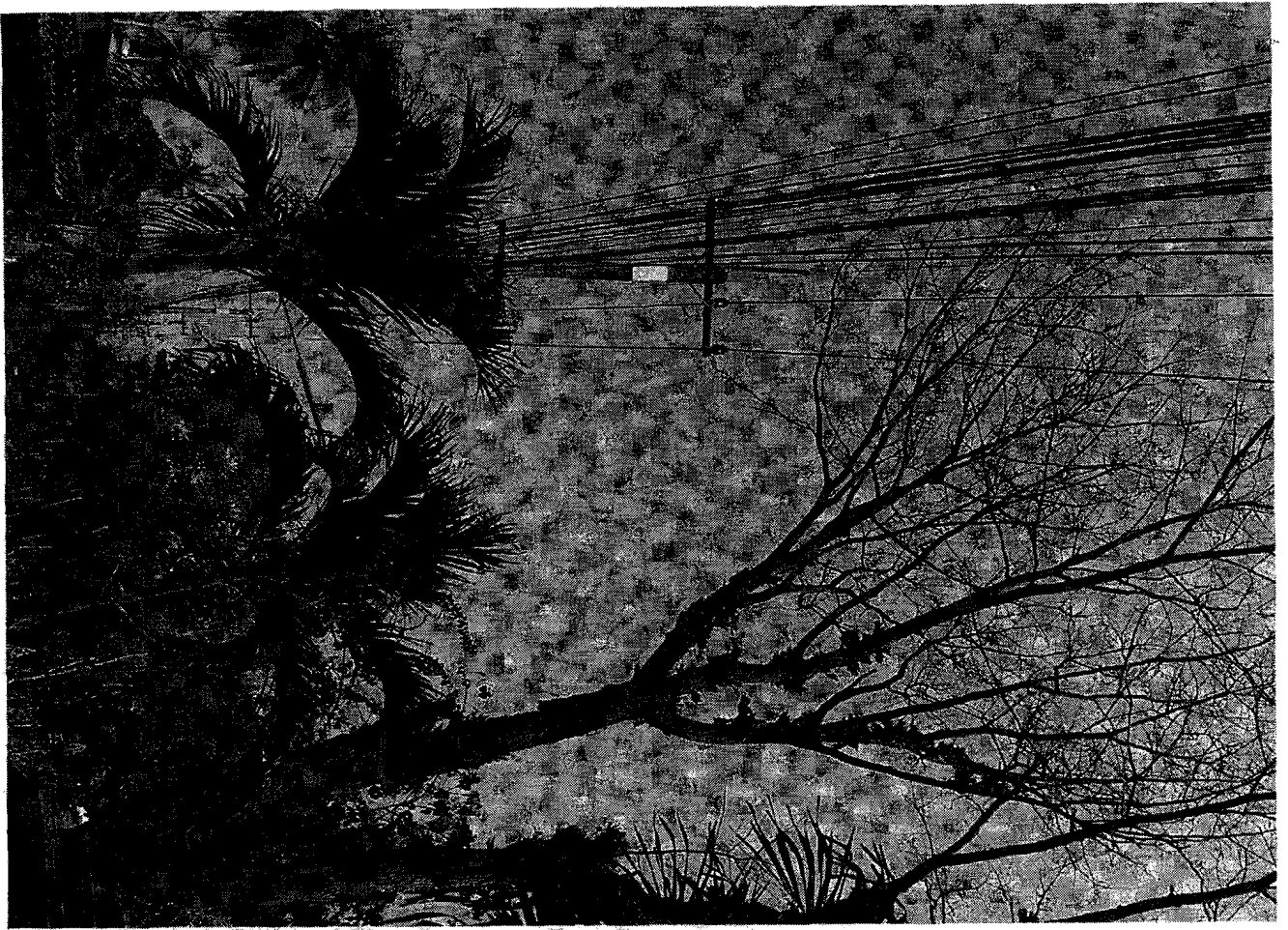



**การไฟฟ้าส่วนภูมิภาค**  
PROVINCIAL ELECTRICITY AUTHORITY

ที่ มท ๕๓๐๙.๓๒/ทภ.- ๕๑

การไฟฟ้าส่วนภูมิภาคสาขาอำเภอทองผาภูมิ  
๑๖๐/๖ หมู่ที่ ๑ ตำบลท่าขนุน อำเภอทองผาภูมิ  
จังหวัดกาญจนบุรี ๗๑๑๘๐

๒๑ กุมภาพันธ์ ๒๕๖๒

เรื่อง ขอดำยกระแสไฟฟ้าเป็นการชั่วคราว  
เรียน คุณลูกค้า

ด้วยในวันอังคารที่ ๒๖ กุมภาพันธ์ พ.ศ.๒๕๖๒ การไฟฟ้าส่วนภูมิภาคสาขาอำเภอทองผาภูมิ  
ขอตัดกระแสไฟฟ้า เพื่อทำการตัดต้นไม้ในระบบจำหน่าย ซึ่งในการปฏิบัติงานครั้งนี้ทำให้ตั้งแต่บริเวณหลังป้อม  
เซลล์ ม.๑-๕ ต.ท่าขนุน ถึง หน้าโรงแรมกรีนเวสต์ ม.๕ ต.หินทาด อ.ทองผาภูมิ จ.กาญจนบุรี จะไม่มี  
กระแสไฟฟ้าใช้ตามรายละเอียดดังนี้

- วันอังคารที่ ๒๖ กุมภาพันธ์ พ.ศ.๒๕๖๒ เวลา ๐๙.๐๐ น. ถึง ๑๒.๐๐ น. พื้นที่ไฟดับ ตั้งแต่  
บริเวณหลังป้อมเซลล์ ม.๑-๕ ต.ท่าขนุน ถึง หน้าโรงแรมกรีนเวสต์ ม.๕ ต.หินทาด อ.ทองผาภูมิ  
จ.กาญจนบุรี

อนึ่งหากการปฏิบัติงานแล้วเสร็จก่อนกำหนด การไฟฟ้าส่วนภูมิภาคสาขาอำเภอทองผาภูมิ จะทำการ  
จ่ายกระแสไฟฟ้าทันที และหากท่านมีการปฏิบัติงานด้านระบบไฟฟ้าในส่วนรับผิดชอบของท่านโปรดแจ้ง  
การไฟฟ้าส่วนภูมิภาคสาขาอำเภอทองผาภูมิ ให้ทราบด้วย เพื่อความปลอดภัยในชีวิตและทรัพย์สินของท่านใน  
การจ่ายไฟ

จึงเรียนมาเพื่อโปรดทราบและขอความอนุเคราะห์ประชาสัมพันธ์ให้ต่อไปด้วย

ขอแสดงความนับถือ

(นายณณมิตร ศิริพรรค)

ผู้จัดการการไฟฟ้าส่วนภูมิภาคสาขาอำเภอทองผาภูมิ